

Institut für alltags & gebrauchskunst

# ALLTAGSINSTITUT



AUS ALT MACH NEU | EINFALL STATT ABFALL

ANJA BÜCHTING

DIPL. SOZ. PÄDAGOGIN, EXPERTIN FÜR UPCYCLING-  
- KÜNSTLERISCHE AUFWERTUNG VON ALLTAGSMATERIALIEN



Upcycling als praktischste Form  
einer nachhaltigen Lebenskultur

- \* Workshops und Kurse für Erwachsene und Familien
- \* Kurse für Kinder zum Thema Mach Neu aus Alt  
jeweils Freitags von 14.30-16.00 Uhr (7-11 Jahre)  
16.30-17.30 Uhr (12-16 Jahre)
- \* Durchführen von Mitmachangeboten auf Festen und Veranstaltungen
- \* Vermittlung nachhaltig angelegter Kreativangebote für Erzieher & Pädagogen
- \* Trainieren von Alltagskompetenzen in Schul- und Kindergärten
- \* Ferienprogramm und Kindergeburtstage

Kontakt | [info@alltagsinstitut.de](mailto:info@alltagsinstitut.de) | 0176 810 925 84

DIPLOM HEILPÄDAGOGIN /  
KUNSTTHERAPEUTIN



Kunstpädagogische Angebote für Kinder

- \* Samstagsatelier  
Offenes Atelier für Kinder (4-10 Jahre)  
an einem Samstag im Monat 14-16Uhr!
- \* Kindergeburtstage und Workshops  
zu unterschiedlichen künstlerischen,  
kreativen Themen wie auch Up-Cycling Ideen (auf Anfrage!)

Kontakt | [awiederhold@selb.st](mailto:awiederhold@selb.st) | 0160 175 349 5

ANNEKE WIEDERHOLD

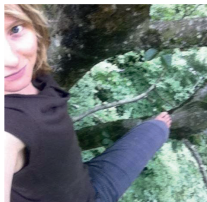

KÜNSTLERIN  
GRAFIK-DESIGNERIN

.. somit ist der Sinn im Leben  
der Zufriedenheit ergeben ..

- \* Grafische Gestaltung von  
Printmedien, ScreenDesign  
interaktiver PDF, CI-Design, Bildbearbeitung
- \* Urlaubs- bzw. Krankenvertretung in Ihrer Firma
- \* Malkurse für Kinder / Erwachsene,  
hierbei geht es um das Bewahren der Intuition,  
Kreativität, Phantasie und Spontanität  
(Kurse nur nach Vereinbarung)
- \* Malen und Schreiben persönlicher Bilder und /  
oder themenbezogener Gedichte

Kontakt | [www.marthahummel.de](http://www.marthahummel.de) | 0151 178 868 11

## KONTAKT

Wo wir zu  
finden sind:

Kreuzstrasse 19  
04103 Leipzig

[www.alltagsinstitut.de](http://www.alltagsinstitut.de)

- \* Terminabsprache
- \* Vermietung der  
Werkstatt
- \* Präsenzbücherei  
vor Ort
- \* Spendenannahme  
von Mal- oder  
Bastelutensilien
- \*